Kako zamenjati sprednje zavorne ploščice za kolutne zavore na MINI COOPER R50

VIDEO VODIČ

ⓘ Pomembno!

Ta postopek zamenjave je mogoče uporabiti za:
MINI MINI (R50, R53) Cooper, MINI MINI (R50, R53) One, MINI MINI Convertible (R52) Cooper, MINI MINI Convertible (R52) One

---

Koraki se lahko nekoliko razlikujejo glede na zasnovo avtomobila.

POTREBNO ORODJE:

- Žična krtača
- Sprej WD-40
- Čistilo zavor
- Pasta proti cviljenju
- Bakrena mast
- Nasadni ključ št. H7
- Nasadni ključ za kolo N°17
- Ploščati izvijač
- Orodje za zavorne čeljusti
- Izvijač z zatikalom
- Navorni ključ
- Lomilka
- Podložni klin

AUTODOC priporoča:

- Izvedite zamenjavo zavornih oblog vseh ploščic na posamezni osi. To bo omogočilo bolj učinkovito zaviranje.
- Postopek zamenjave je enak za vse zavorne ploščice na isti osi.
- Vsa dela je potrebno opraviti pri ugasnjenem motorju.

ZAMENJAVO OPRAVITE V NASLEDNJEM VRSTEM REDU:

1

Odprite pokrov. Odvijte pokrov rezervoarja zavorne tekočine.

2

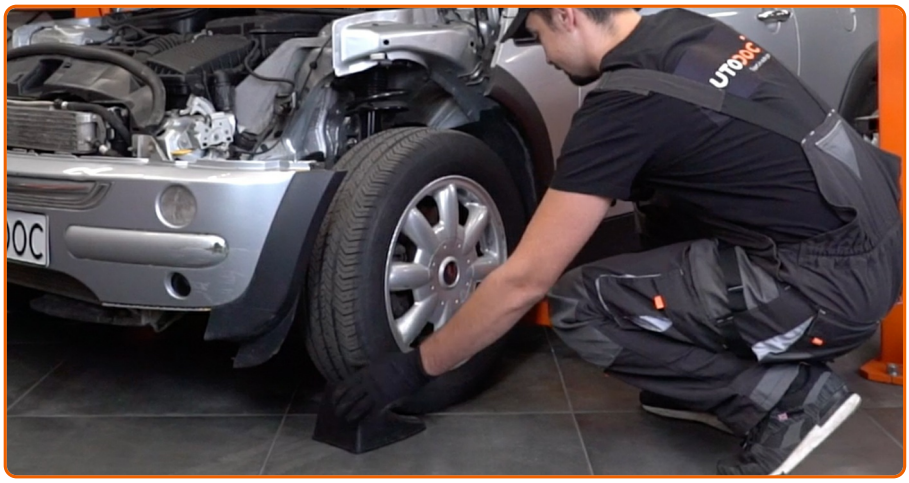

Zablokirajte kolesa s pomočjo klinov.

3

Odvijte vijake nastavka kolesa. Uporabite kolesni nasadni nastavek št. 17

4

Vzdignite sprednji del avtomobila in otrdite podpornike.

5

Odvijte vijake kolesa.

AUTODOC priporoča:

- V izognitev poškodbi držite kolo, medtem ko odvijate vijake.

6

Odstranite kolo.

7

Razširite zavorne ploščice. Uporabite lomilko.

8

Odstranite pokrovčke manšete vodilnih zatičev zavornih čeljusti.

9

Odvijte pritrditve zavorne čeljusti. Uporabite imbus št. H7. Uporabite izvijač z zatikalom.

10

Obdelajte sedež za namestitev zadrževalne vzmeti okvirja kolutne zavore. Uporabite sprej WD-40.

11

Odstranite zadrževalno vzmet okvirja kolutne zavore. Uporabite lomilko.

12

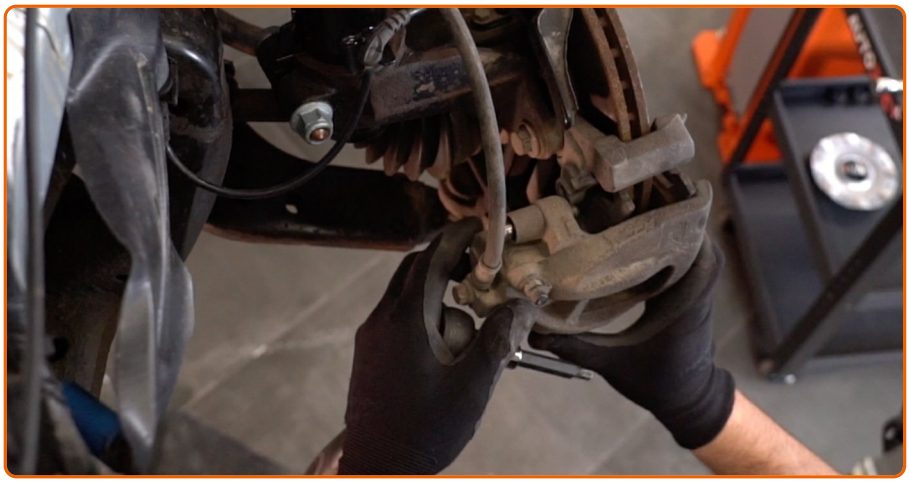

Odstranite zavorne čeljusti.

13

Odstranite zavorne čeljusti.

14

Očistite površino okvirja kolutne zavore. Uporabite čistilo zavor.

15

Pritisnite bat zavorne čeljusti. Uporabite orodje za zavorne čeljusti.

16

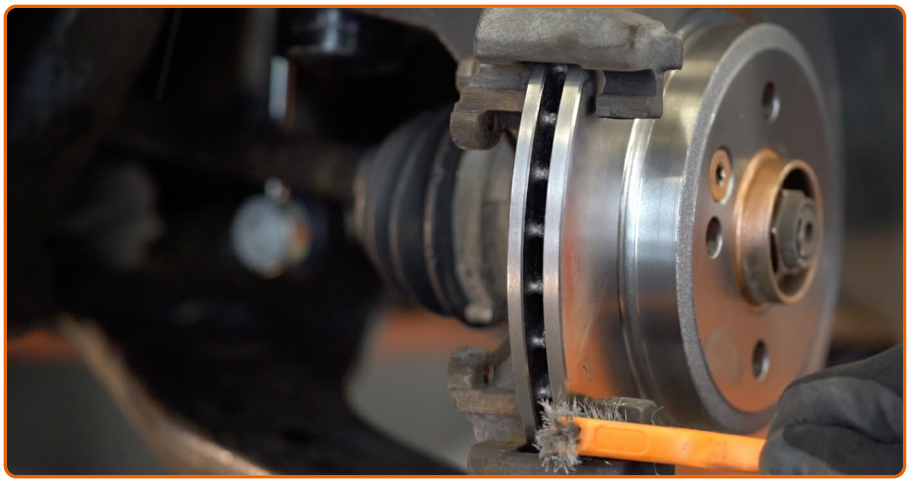

Očistite umazanijo in prah iz nosilca zavorne čeljusti. Uporabite žično krtačo. Uporabite čistilo zavor.

17

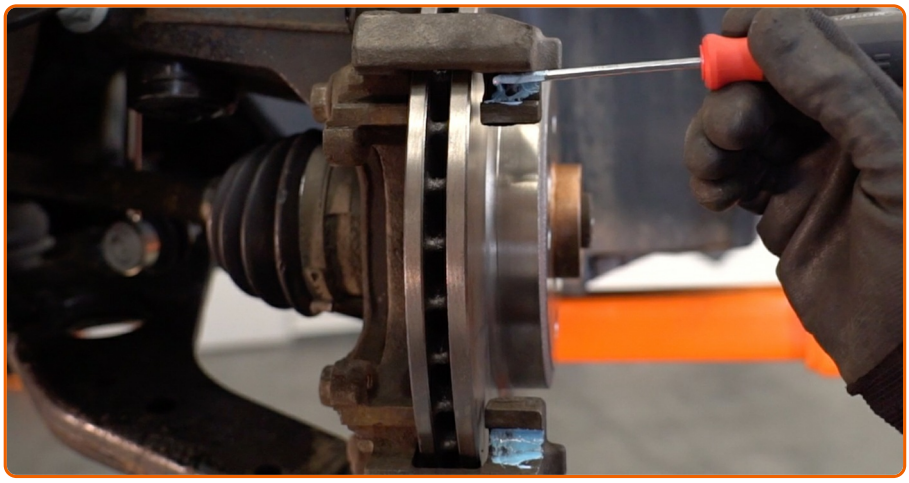

Obdelajte nosilec zavorne čeljusti tam, kjer se dotika zavornih ploščic. Uporabite pasto proti cviljenju. Uporabite ploščat izvijač.

18

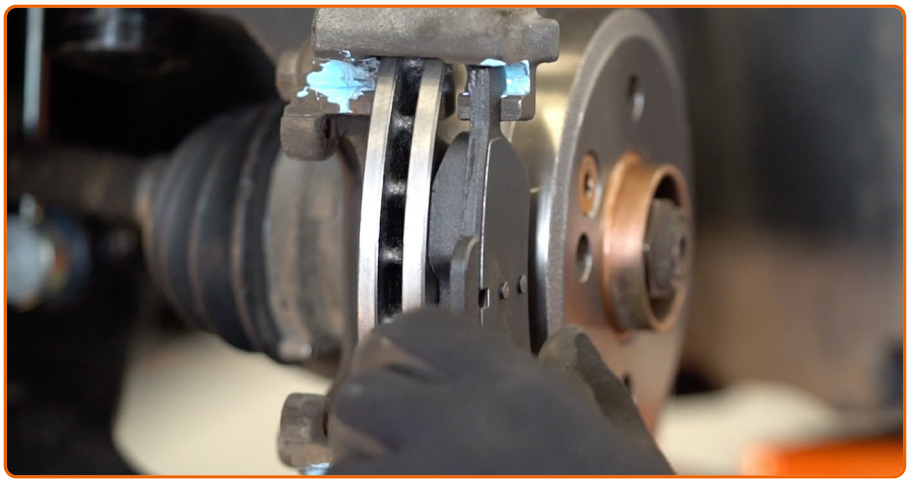

Namestite nove zavorne plošče.

19

Namestite zavorno čeljust in jo privijte. Uporabite imbus št. H7. Uporabite navorni ključ. Zategnite ga do navora 35 Nm.

20

Namestite blokirno vzmet zavorne čeljusti.

21

Namestite pokrovčke manšete vodilnih zatičev zavornih čeljusti.

22

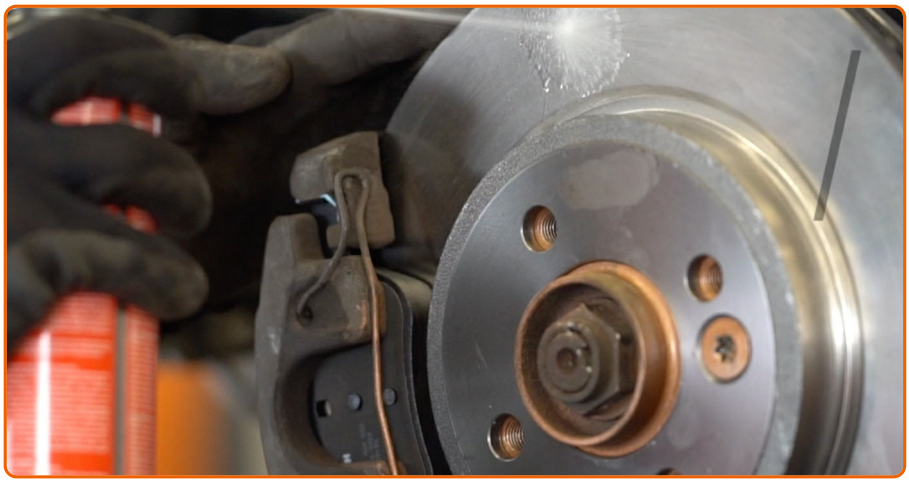

Očistite površino zavornih kolutov. Uporabite čistilo zavor.

23

Obdelajte površino, kjer se zavorni kolut stika s platiščem. Uporabite bakreno mast.

24

Namestite kolo.

25

Privijte vijake kolesa. Uporabite kolesni nasadni nastavek št. 17

26

Spustite avto in z delanjem v navzkrižnem vrstnem redu, zategnite kolesne vijake. Uporabite navorni ključ. Zategnite ga do navora 110 Nm.

27

Odstranite dvigalke in kline.

AUTODOC priporoča:

- Preverite nivo zavorne tekočine v ekspanzijski posodi in jo po potrebi napolnite.

28

Zategnite pokrov rezervoarja zavorne tekočine. Zaprite pokrov.

AUTODOC priporoča:

- Prvi 150-200 km po menjavi zavornih ploščic zavirajte postopoma. Izognite se nepotrebnemu in naglemu ustavljanju.

SO VAM BILA NAVODILA V POMOČ?

DA NE

POSTANITE ČLAN AUTODOC CLUB!

AUTODOC — VISOKOKVALITETNI AVTODELI PO DOSTOPNIH CENAH

AUTODOC MOBILNA APLIKACIJA: UJEMITE SUPER PONUDBE IN NAKUPUJTE PRIROČNO

SUPER IZBIRA REZERVNIH DELOV ZA VAŠ AVTOMOBIL

KUPITE REZERVNE DELE ZA MINI

ZAVORNE PLOŠIČE: ŠIROKA IZBIRA

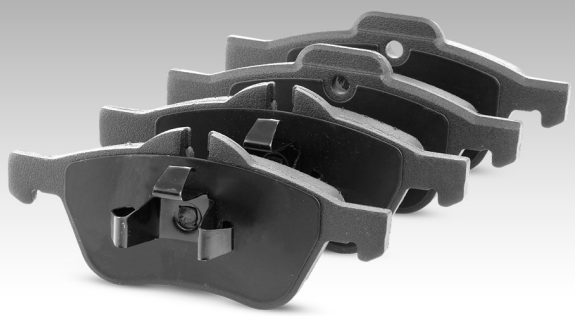

IZBERITE AVTOMOBILSKE DELE ZA MINI COOPER R50

ZAVORNE PLOŠIČE ZA MINI

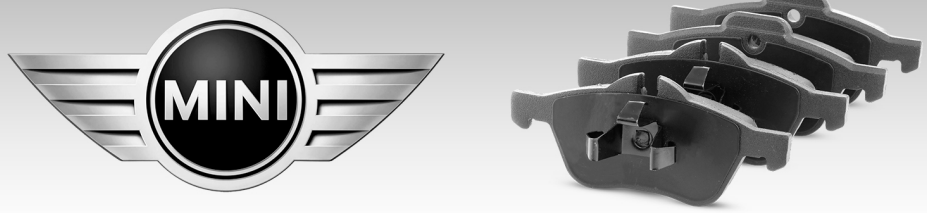

ZAVORNE PLOŠIČE ZA MINI COOPER R50: NAJBOLJŠE PONUDBE & UGODNOSTI

ⓘ Omejitev odgovornosti:

Dokument vsebuje le splošna priporočila, ki so lahko koristna za vas, ko izvajate popravila ali nameščate nadomestne dele. AutoDoc ne odgovarja za kakršnokoli izgubo, poškodbo, škodo na premoženju, ki nastane v procesu popravila ali zamenjave zaradi nepravilne uporabe ali napačne razlage razpoložljivih informacij.

AutoDoc ne odgovarja za morebitne napake in nejasnosti v tem priročniku. Informacije so samo informativne narave in ne morejo nadomestiti nasveta strokovnjakov.

AutoDoc ne odgovarja za nepravilno ali nevarno uporabo opreme, orodij in avtomobilskih delov. AutoDoc močno priporoča, da ste previdni in upoštevate pravila glede varnosti pri izvajanju popravil ali nameščanju nadomestnih delov. Ne pozabite: uporaba avtomobilskih delov slabše kakovosti vam ne zagotavlja ustrezne ravni varnosti v cestnem prometu.

© Copyright 2018 – Vse vsebine na tej spletni strani, zlasti besedila, fotografije in grafike, so zaščitene z zakonom o avtorskih pravicah. Vse pravice, vključno z razmnoževanjem, objavljanjem, urejanjem in prevajanjem, ostanejo pridržane, Autodoc GmbH.