AUTODOC CLUB

Kako zamenjati avtodel zavorne ploščice spredaj na avtu **Mercedes W169** – vodnik menjave

VIDEO VODIČ

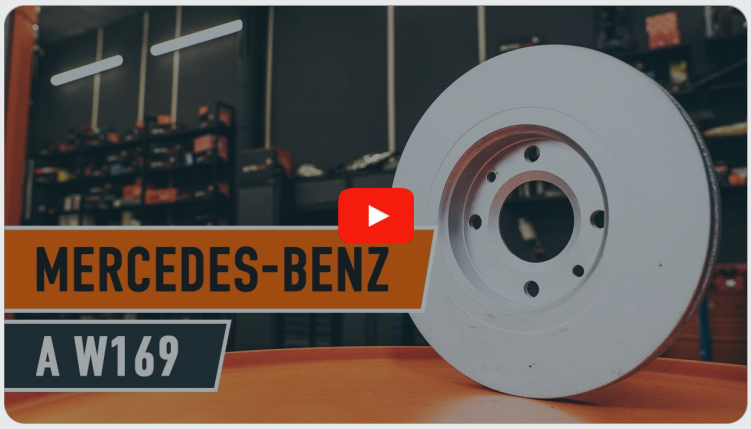

Pomembno!

Ta postopek zamenjave je mogoče uporabiti za:
MERCEDES-BENZ Razred A (W169) A 200 CDI (169.308, 169.008), MERCEDES-BENZ Razred A (W169) A 170 (169.032, 169.332), MERCEDES-BENZ Razred A (W169) A 200 (169.033, 169.333), MERCEDES-BENZ Razred A (W169) A 160 CDI (169.006, 169.306), MERCEDES-BENZ Razred A (W169) A 180 CDI (169.007, 169.307), MERCEDES-BENZ Razred A (W169) A 200 CDI (169.008, 169.308), MERCEDES-BENZ Razred B (W245) B 180 CDI (245.207), MERCEDES-BENZ Razred B (W245) B 200 CDI (245.208), MERCEDES-BENZ Razred B (W245) B 170 (245.232), MERCEDES-BENZ Razred B (W245) B 150 (245.231), MERCEDES-BENZ Razred B (W245) B 170 NGT (245.233), MERCEDES-BENZ Razred B (W245) B 180 NGT (245.233), MERCEDES-BENZ Razred A (W169) A 160 (169.031, 169.331), MERCEDES-BENZ Razred A (W169) A 180 (169.032, 169.332), MERCEDES-BENZ Razred B (W245) B 160 (245.231), (+ 1)

Koraki se lahko nekoliko razlikujejo glede na zasnovo avtomobila.

MENJAVA: ZAVORNIH PLOŠČIC – MERCEDES W169. SEZNAM ORODJA, KI GA BOSTE POTREBOVALI:

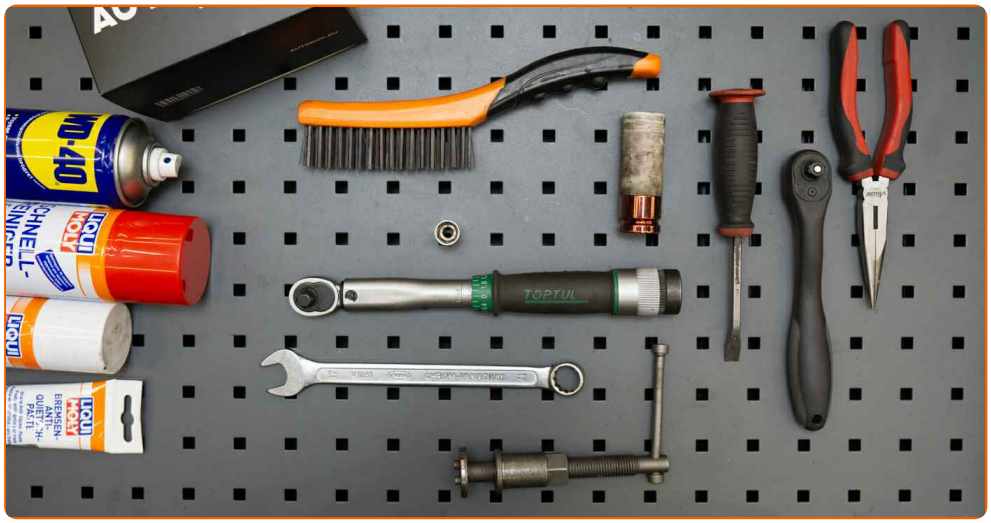

- Žična krtača
- Sprej WD-40
- Čistilo zavor
- Pasta proti cviljenju
- Bakrena mast
- Kombinirani ključ №17
- Pogonska vtičnica št. 13
- Nasadni ključ za kolo №17
- Izvijač z zatikalom
- Navorni ključ
- Orodje za zavorne čeljusti
- Okrogle klešče
- Lomilka
- Podložni klin

KUPITE ORODJA

Menjava: zavornih ploščic – Mercedes W169. AUTODOC strokovnjaki priporočajo:

- Izvedite zamenjavo zavornih oblog vseh ploščic na posamezni osi. To bo omogočilo bolj učinkovito zaviranje.
- Postopek zamenjave je enak za vse zavorne ploščice na isti osi.
- Opozorilo! Izklopite motor, preden začnete s kakršnim koli delom – Mercedes W169.

ZAMENJAVO OPRAVITE V NASLEDNJEM VRSTEM REDU:

1 Odprite pokrov. Odvijte pokrov rezervoarja zavorne tekočine.

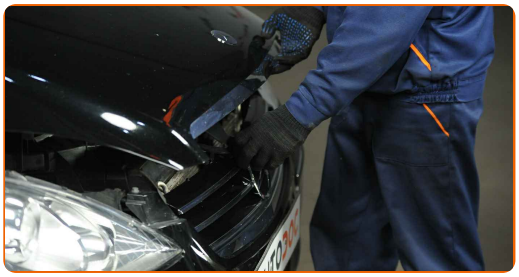

2 Zablokirajte kolesa s pomočjo klinov.

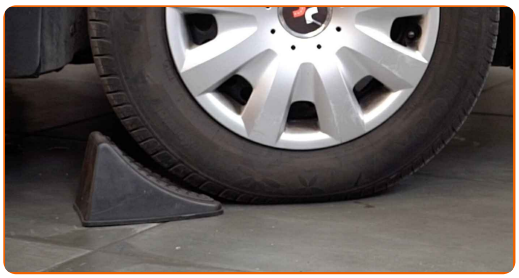

3 Odvijte vijake nastavka kolesa. Uporabite kolesni nasadni nastavek št. 17

4 Vzdignite sprednji del avtomobila in otrdite podpornike.

5 Odvijte vijake kolesa.

AUTODOC priporoča:

- Pomembno! Držite kolo med odvijanjem pritrdilnih vijakov. Mercedes W169

6 Odstranite kolo.

7 Odklopite vtič senzorja obrabe zavornih oblog. Uporabite okrogle klešče.

Pozor!

- Nekateri avti nimajo senzorja obrabe zavornih ploščic.

8 Očistite pritrdilne elemente zavornih čeljusti. Uporabite žično krtačo. Uporabite sprej WD-40.

9 Razširite zavorne ploščice. Uporabite lomilko.

10 Odvijte pritrditve zavorne čeljusti. Uporabite kombinirani ključ №17. Uporabite nasadni ključ №13. Uporabite izvijač z zatikalom.

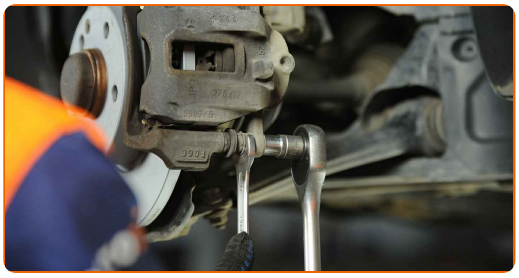

11 Odstranite zavorne čeljusti.

Menjava: zavornih ploščic – Mercedes W169. AUTODOC nasvet:

- Pritrdite čeljusti na suspenzijo ali telo z žico brez prekinjanja zavore cevi, da se prepreči odklop zavornega sistema.
- Poskrbite, da čeljust ne visi na zavorne cevi.
- Ne pritiskajte na zavorno stopalko po tem, ko ste odstranili zavorno čeljust. Bat lahko namreč pade iz zavornega valja, zavorna tekočina lahko začne odtekati, hkrati pa lahko pride do izgube pritiska v sistemu.
- Preverite nosilce zavorne čeljusti, vodilnih zatičev zavornih čeljusti in manšet. Očistite jih. Zamenjajte, če je potrebno.

12 Odstranite zavorne čeljusti. Uporabite lomilko.

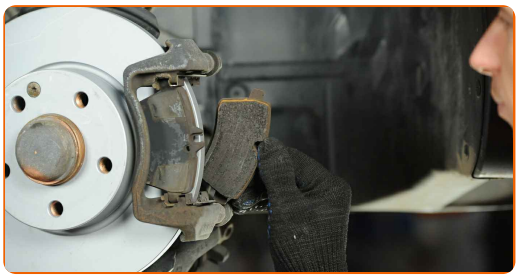

13 Odstranite zaklepne sponke zavornih ploščic. Uporabite lomilko.

Menjava: zavornih ploščic – Mercedes W169. Strokovnjaki priporočajo:

- Merite debelino zavornega diska. Ko doseže vrednost obrabe, je potrebno zamenjati rezila.

14 Očistite umazanijo in prah iz nosilca zavorne čeljusti. Uporabite žično krtačo. Uporabite čistilo zavor.

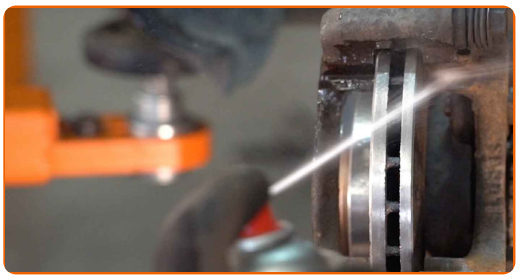

AUTODOC priporoča:

- Menjava: zavornih ploščic – Mercedes W169. Po nanosu razpršila počakajte nekaj minut.

15 Namestite zaklepne sponke zavornih ploščic. Uporabite lomilko.

16 Obdelajte bat okvirja kolutne zavore. Uporabite čistilo zavor.

Menjava: zavornih ploščic – Mercedes W169. AUTODOC priporoča:

- Po nanosu spreja počakajte nekaj minut.

17 Pritisnite bat zavorne čeljusti. Uporabite orodje za zavorne čeljusti.

18 Obdelajte zavorne ploščice na območju, kjer se njihova površina stika z držalom sedla zavore. Uporabite pasto proti cviljenju.

Menjava: zavornih ploščic – Mercedes W169. Nasvet:

- Poskrbite, da je površina plošče čista pred namestitvijo blazinice.

19 Namestite nove zavorne plošče.

Menjava: zavornih ploščic – Mercedes W169. Nasvet AUTODOC strokovnjakov:

- Poskrbite, da so blazinice z oblogami, nameščene proti disku.

20 Namestite zavorno čeljust in jo privijte. Uporabite nasadni ključ №13. Uporabite kombinirani ključ №17. Uporabite navorni ključ. Zategnite ga do navora 35 Nm.

21 Priključite vtič senzorja za obrabo zavornih oblog. Uporabite okrogle klešče.

22 Obdelajte površino, kjer se zavorni kolut stika s platiščem. Uporabite bakreno mast.

23 Očistite površino zavornih kolutov. Uporabite čistilo zavor.

Menjava: zavornih ploščic – Mercedes W169. Nasvet:

- Po nanosu spreja počakajte nekaj minut.

24 Namestite kolo.

AUTODOC priporoča:

- V izogib poškodbam držite kolo pri privijanju vijakov.

25 Privijte vijake kolesa. Uporabite kolesni nasadni nastavek št. 17

26 Spustite avto in z delanjem v navzkrižnem vrstnem redu, zategnite kolesne vijake. Uporabite kolesni nasadni nastavek št. 17 Uporabite navorni ključ. Zategnite ga do navora 120 Nm.

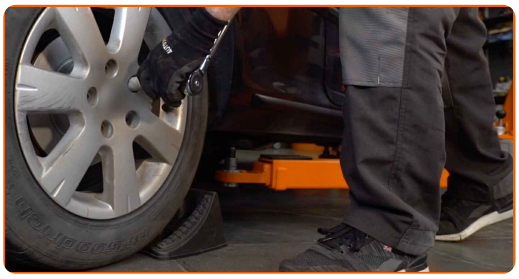

27 Odstranite dvigalke in kline.

AUTODOC priporoča:

- Pomembno! Menjava: zavornih ploščic – Mercedes W169. Preverite raven zavorne tekočine v rezervoarju in jo po potrebi dolijte.

28 Zategnite pokrov rezervoarja zavorne tekočine. Brez zagona motorja pritisnite na zavorni pedal večkrat, dokler ne začutite odpor.

29 Zaprite pokrov.

Menjava: zavornih ploščic – Mercedes W169. AUTODOC priporoča:

- Prvi 150-200 km po menjavi zavornih ploščic zavirajte postopoma. Izognite se nepotrebnemu in naglemu ustavljanju.

ODLIČNO OPRAVLJENO!

OGLEJTE SI VEČ VADNIC

AUTODOC — VISOKOKVALITETNI AVTODELI PO DOSTOPNIH CENAH

AUTODOC MOBILNA APLIKACIJA: UJEMITE SUPER PONUDBE IN NAKUPUJTE PRIROČNO

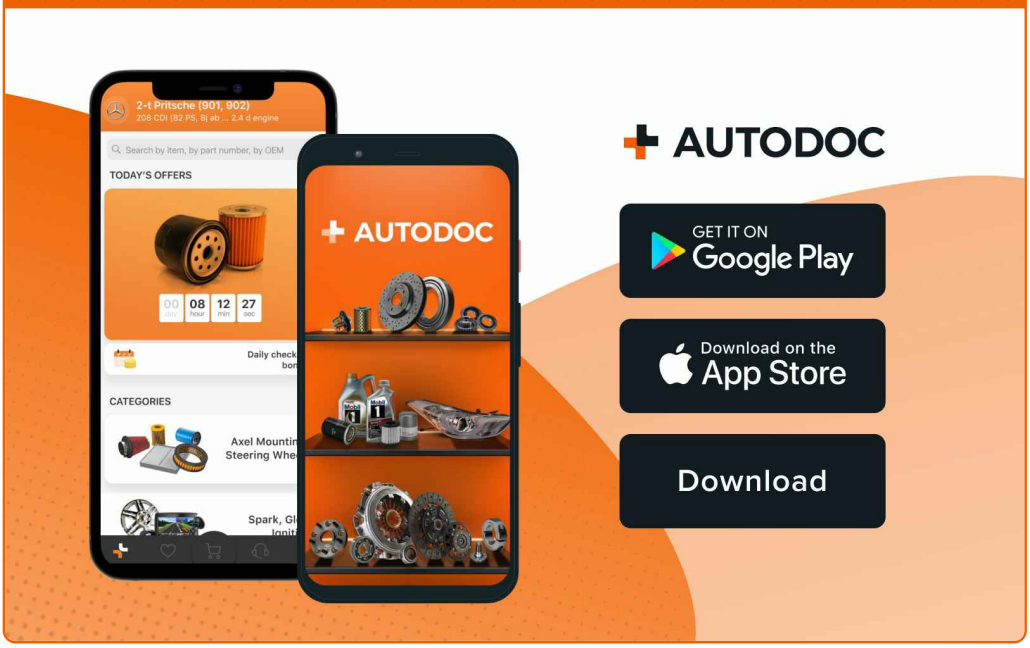

SUPER IZBIRA REZERVNIH DELOV ZA VAŠ AVTOMOBIL

KUPITE REZERVNE DELE ZA MERCEDES

ZAVORNE PLOŠČICE: ŠIROKA IZBIRA

IZBERITE AVTOMOBILSKE DELE ZA MERCEDES W169

ZAVORNE PLOŠČICE ZA MERCEDES: KUPITE ZDAJ

ZAVORNE PLOŠČICE ZA MERCEDES W169: NAJBOLJŠE PONUDBE & UGODNOSTI

ⓘ OMEJITEV ODGOVORNOSTI:

Dokument vsebuje le splošna priporočila, ki so lahko koristna za vas, ko izvajate popravila ali nameščate nadomestne dele. AUTODOC ne odgovarja za kakršnokoli izgubo, poškodbo, škodo na premoženju, ki nastane v procesu popravila ali zamenjave zaradi nepravilne uporabe ali napačne razlage razpoložljivih informacij.

AUTODOC ne odgovarja za morebitne napake in nejasnosti v tem priročniku. Informacije so samo informativne narave in ne morejo nadomestiti nasveta strokovnjakov.

AUTODOC ne odgovarja za nepravilno ali nevarno uporabo opreme, orodij in avtomobilskih delov. AUTODOC močno priporoča, da ste previdni in upoštevate pravila glede varnosti pri izvajanju popravil ali nameščanju nadomestnih delov. Ne pozabite: uporaba avtomobilskih delov slabše kakovosti vam ne zagotavlja ustrezne ravni varnosti v cestnem prometu.

© Copyright 2023 – Vse vsebine na tej spletni strani, zlasti besedila, fotografije in grafike, so zaščitene z zakonom o avtorskih pravicah. Vse pravice, vključno z razmnoževanjem, objavljanjem, urejanjem in prevajanjem, ostanejo pridržane, AUTODOC SE.